Rocky X HEV

e-SMART HYBRID

ロッキー X HEV

オーディオレス

TAF（衝突安全ボディ） SRSデュアルエアバッグ ABS VSC&TRC エアコン（オート） パワステ パワーウインドゥ パワードアロック（全ドア連動） キーフリーシステム UVカットガラス（全面） スモークドガラス（リヤドア/リヤクォーター/バックドア） （リヤスポイラー） リヤワイパー（リバース連動） （16インチアルミ） SECURITY ALARM LEDヘッドランプ 標準 オートライト

環境性能割 非課税 エコカー減税 重量税 免税

スマアシ ダイハツ予防安全機能

UVカットガラス（リヤドア/リヤクォーター/バックドアウィンドゥ）

スーパーUV&IRカット遮音ガラス フロントウィンドゥ

スーパーUV&IRカットガラス フロントドア

NEW

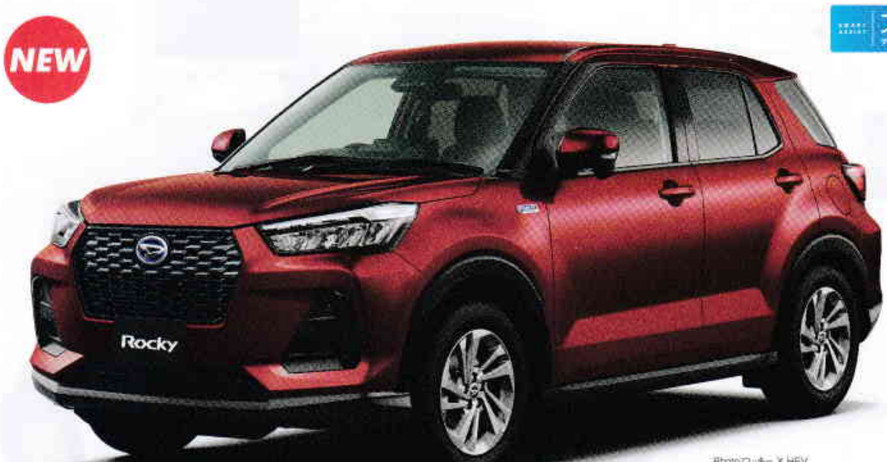

Photo:ロッキー X HEV
ボディカラーはファイアークォーツレッドメタリック（R67）

主な装備

- 16インチアルミホイール（ハイブリッド専用［5穴］）
- ハイブリッド専用フロントグリル（ガンメタリック塗装）
- ドアアウターハンドル（ボディ同色）
- スーパーUV&IRカット遮音ガラス（フロントウィンドゥ）
- スーパーUV&IRカットガラス（フロントドア）
- UVカットガラス
  （リヤドア/リヤクォーター/バックドアウィンドゥ）
- フルLEDヘッドランプ（クリアランスランプ/オートライト/メッキ加飾付）（マニュアルレベリング機能付）
- フルファブリックシート（フロント 赤パイピング付）
- 大型フロントドアグリップ（赤材着×シルバー塗装）
- メッキインナー ドアハンドル
- ハイブリッド専用アクティブマルチ
  インフォメーションメーター
  （7インチTFTマルチインフォメーションディスプレイ・デジタルスピードメーター）
- レジスター加飾
  （センターエアコンレジスター/サイドエアコンレジスター）
  （シルバー×レッド）
- メッキエアコン レジスターノブ
- エアコン（オート［プッシュ式］）
- 電動パーキングブレーキ
- オートブレーキ ホールド機能
- ヘッドランプ 点灯延長機能

●インパネ

●フルファブリックシート

ロッキー X HEV	2WD
メーカー希望小売価格 車両本体価格（消費税込み） **2,116,000円** （消費税抜き価格 1,923,636円）	
□リサイクル料金 9,550円 □A202S HEV 5ドア 2WD	

※オーディオレス車:純正ナビ装着用アップグレードパック（31,900円税込）、パノラマモニター対応純正ナビ装着用アップグレードパック（48,400円税込）はメーカーオプションとなります。
詳しくは、カタログP45~46をご確認ください。

Rocky Premium G HEV

e-SMART HYBRID

ロッキー プレミアムG HEV

オーディオレス

TAF（衝突安全ボディ） SRSデュアルエアバッグ ABS VSC&TRC エアコン（オート） パワステ パワーウインドゥ パワードアロック（全ドア連動） キーフリーシステム UVカットガラス（全面） スモークドガラス（リヤドア/リヤクォーター/バックドア） （リヤスポイラー） リヤワイパー（リバース連動） （17インチアルミ） SECURITY ALARM LEDヘッドランプ 標準 オートライト

環境性能割 非課税 エコカー減税 重量税 免税

スマアシ ダイハツ予防安全機能

UVカットガラス（リヤドア/リヤクォーター/バックドアウィンドゥ）

スーパーUV&IRカット遮音ガラス フロントウィンドゥ

スーパーUV&IRカットガラス フロントドア

NEW

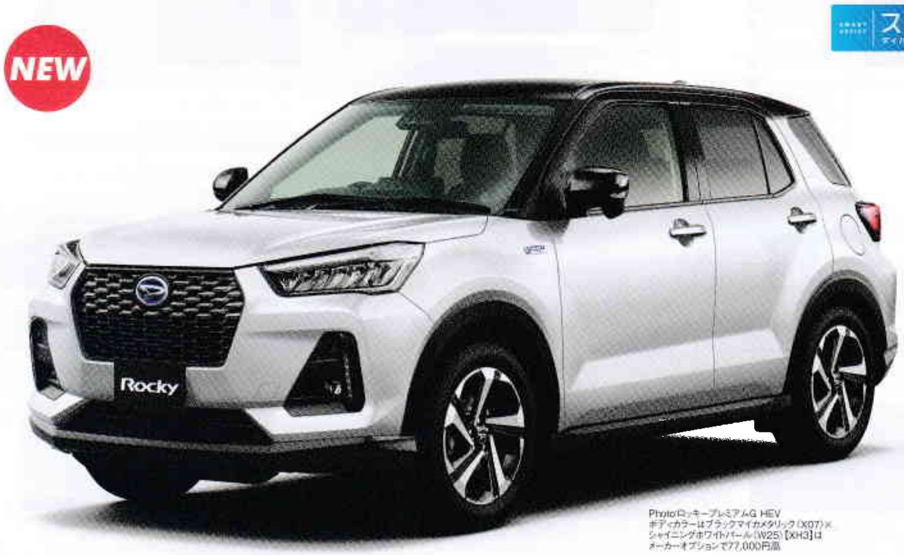

Photo:ロッキープレミアムG HEV
ボディカラーはブラックマイカメタリック（X07）×シャイニングホワイトパール（W25）［XH3］はメーカーオプションで77,000円高

主な装備

- 17インチアルミホイール（切削/ハイブリッド専用［5穴］）
- ハイブリッド専用フロントグリル（ガンメタリック塗装）
- ドアアウターハンドル（メッキ）
- スーパーUV&IRカット遮音ガラス（フロントウィンドゥ）
- スーパーUV&IRカットガラス（フロントドア）
- UVカットガラス
  （リヤドア/リヤクォーター/バックドアウィンドゥ）
- フルLEDヘッドランプ（クリアランスランプ/オートライト/メッキ加飾付）（オートレベリング機能&サイドビューランプ付）
- LEDシーケンシャルターンランプ
- フロントLEDイルミネーションランプ（オールデイ）
- LEDフォグランプ&LEDリヤフォグランプ
- フルファブリック×ソフトレザー調シート
  （フロント/リヤ白ステッチ付）
- 運転席/助手席シートヒーター
- 大型フロントドアグリップ（黒材着×シルバー塗装）
- メッキインナー ドアハンドル
- ステアリングホイール（本革巻［シルバー加飾付］）
- LEDフットイルミネーションランプ（運転席/助手席）
- シフトノブ（本革巻）
- シフトレバーブーツ（メッキリング付+ダブルステッチ［白］付）
- フロントコンソールサイドシルバー加飾
- ハイブリッド専用アクティブマルチ
  インフォメーションメーター
  （7インチTFTマルチインフォメーションディスプレイ・デジタルスピードメーター）
- レジスター加飾
  （センターエアコンレジスター/サイドエアコンレジスター）
  （シルバー×ブラック）
- メッキエアコン レジスターノブ
- エアコン（オート［プッシュ式］）
- 電動パーキングブレーキ
- オートブレーキ ホールド機能
- ヘッドランプ 点灯延長機能

●インパネ

●フルファブリック×ソフトレザー調シート

ロッキー プレミアムG HEV	2WD
メーカー希望小売価格 車両本体価格（消費税込み） **2,347,000円** （消費税抜き価格 2,133,636円）	
□リサイクル料金 9,550円 □A202S HEV 5ドア 2WD	

※オーディオレス車:純正ナビ装着用アップグレードパック（31,900円税込）、パノラマモニター対応純正ナビ装着用アップグレードパック（48,400円税込）はメーカーオプションとなります。
詳しくは、カタログP45~46をご確認ください。